

Tutorial Alteração de dados do MEI

- Acesse a página da Sala Digital através do link abaixo:

<https://saladoempreendedor.pontagrossa.pr.gov.br/sala-digital/>

- Após clicar em 'Altere seus dados MEI (novo)':



Altere seus dados MEI (novo)

ACESSE AQUI →

Tutorial Alteração de dados do MEI

- O sistema vai direcionar para a página do Portal do Empreendedor, conforme imagem abaixo:



Clicar em
'Solicitar'

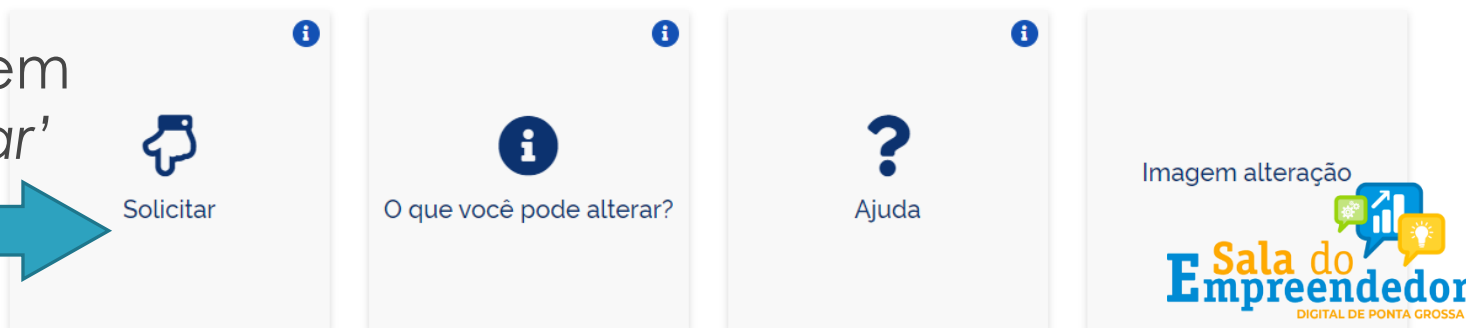

Tutorial Alteração de dados do MEI

- O sistema vai direcionar para a página do Gov.Br para o empresário acessar com o CPF e a senha;
- Para quem ainda não tem senha de acesso basta criar uma nova conta;
- Para quem já tem acesso e não lembra a senha basta redefinir para uma nova senha (o próprio site traz as opções de redefinição de senha).

Tutorial Alteração de dados do MEI

gov.br



Uma conta gov.br garante a identificação de cada cidadão que acessa os serviços digitais do governo.

[Crie sua conta gov.br](#)

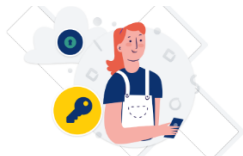

Digite sua senha para acessar o login único do governo federal.

Acesse sua conta com

Número do CPF

Caso não lembre se possui uma conta, digite o número do seu CPF mesmo assim para verificar.

CPF

111.111.111-11

[Avançar](#)

Banco do Brasil

Certificado digital

Certificado digital em nuvem

Informar o CPF

Digite sua senha

[Dúvidas Frequentes](#)

CPF

066.343.399-10

Senha

.....

[Esqueci minha senha](#)

[Cancelar](#)

[Entrar](#)

A senha.

Em seguida clicar em entrar.

[Dúvidas frequentes](#)

Tutorial Alteração de dados do MEI

Após acessar o sistema, vai aparecer a tela abaixo, para informar o 'Código de Acesso do Simples Nacional'.

Portal do Empreendedor → Alteração de Dados Cadastrais → Acesso

Código de Acesso do Simples Nacional

Se você não tem ou não lembra do seu Código de Acesso, gere um novo código [clikando aqui.](#)

Tutorial Alteração de dados do MEI

Após acessar com o código de acesso, o sistema vai mostrar a tela com os dados do empresário e da empresa.

Alterar as informações necessárias.

The screenshot shows a web form for editing MEI data. It is divided into several sections:

- Personal Information:** Fields for CNPJ, CPF, Data de Nascimento, Nome Empresarial, Nome do Empresário, Nacionalidade (BRASILEIRA), Sexo (FEMININO), and Nome da Mãe.
- Identificação:** Fields for * Nº da Identidade, * Órgão Emissor, * UF Emissor (dropdown), * Telefone para Contato, * Telefone Celular, and E-mail.
- Nome Fantasia:** A single text field for the business name.
- * Capital Social:** A text field containing the value 2.300,00.
- Atividades:** A section for * Ocupação Principal.

Tutorial Alteração de dados do MEI

Atividades

* Ocupação Principal

Comerciante independente de cosméticos e artigos de perfumaria

Ocupações Secundárias (máximo 15)

Abatedor(a) de aves com comercialização do produto, independente
Acabador(a) de calçados independente
Adestrador(a) de animais independente
Adestrador(a) de cães de guarda independente
Agente de correio franqueado e permissionário independente
Agente de viagens independente
Agente funerário independente
Agente matrimonial independente
Alfaiate independente
Amolador(a) de artigos de cutelaria independente
Animador(a) de festas independente
Antiquário(a) independente

INSERIR >

< REMOVER

<< REMOVER TUDO

Borracheiro(a) independente
Caminhoneiro(a) de cargas não perigosas, Intermunicipal e Interestadual
Comerciante independente de artigos para habitação
Comerciante independente de cal, areia, pedra britada, tijolos e telha
Comerciante independente de carvão e lenha
Comerciante independente de ferragens e ferramentas
Comerciante independente de inseticidas e raticidas
Comerciante independente de madeira e artefatos
Comerciante independente de materiais de construção em geral
Comerciante independente de materiais hidráulicos
Comerciante independente de material elétrico

Código CNAE Principal

4772-5/00

Descrição CNAE Principal

Comércio varejista de cosméticos, produtos de perfumaria e de higiene pessoal

CNAE Secundário

Pode ser alterado a atividade econômica principal e as secundárias.

Tutorial Alteração de dados do MEI

* Forma de Atuação

- Estabelecimento fixo
- Internet
- Em local fixo fora da loja
- Correio
- Porta a porta, postos móveis ou por ambulantes
- Televenda
- Máquinas automáticas

Pode ser alterado a forma de atuação e endereço comercial.

Endereço Comercial

* CEP

Caso não saiba o CEP, clique aqui.

LIMPAR CAMPOS

* Tipo de Logradouro

* Logradouro

* Número

Complemento

* Bairro/Distrito

* Município

* UF

Ponto de Referência

Tutorial Alteração de dados do MEI

Endereço Residencial

Endereço residencial igual ao endereço comercial

* CEP

Caso não saiba o CEP, clique aqui.

LIMPAR CAMPOS

* Tipo de Logradouro

* Logradouro

* Número

Complemento

* Bairro/Distrito

* Município

* UF

Pode ser alterado o endereço residencial do MEI.

Após alterar as informações necessárias, marcar as declarações obrigatórias.

Declarações

* Declaração de Desimpedimento:

Declaro, sob as penas da Lei, ser capaz, não estar impedido de exercer atividade empresarial e que não possui outro registro de empresário.

* Declaração de opção pelo Simples Nacional e Termo de Ciência e Responsabilidade com Efeito de Alvará de Licença e Funcionamento Provisório:

Declaro que opto pelo Simples Nacional e pelo SimeI (arts. 12 e 18-A da Lei Complementar nº 123/06), que não incorro em quaisquer das situações impeditivas a essas opções (arts. 3º, 17, 18-A e 29 da mesma lei) **Termo de Ciência e Responsabilidade com Efeito de Alvará de Licença e Funcionamento Provisório.** Declaro, sob as penas da lei, que conheço e atendo os requisitos legais exigidos pelo Estado e pela Prefeitura do Município para emissão do Alvará de Licença e Funcionamento, compreendidos os aspectos sanitários, ambientais, tributários, de segurança pública, uso e ocupação do solo, atividades domiciliares e restrições ao uso de espaços públicos. O não-atendimento a esses requisitos acarretará o cancelamento deste Alvará de Licença e Funcionamento Provisório.

* Declaração de Enquadramento como Microempresa(ME):

Declaro, sob as penas da Lei, que me enqudro na condição de MICROEMPRESA, nos termos da Lei Complementar nº 123, de 14/12/2006.

CANCELAR

CONTINUAR

Tutorial Alteração de dados do MEI

Conferir os dados alterados através da tela de conferência.

Tela para conferência de dados

DADOS EDITÁVEIS

Nº da Identidade

Órgão Emissor **UF Emissor**
SESP PR

Telefone para Contato **Telefone Celular**

E-mail

Nome Fantasia

Tela para conferência de dados

Nome Fantasia

Capital Social

Endereço Comercial

PR - PONTA GROSSA-

Endereço Residencial

Tutorial Alteração de dados do MEI

Tela para conferência de dados

Endereço Residencial

PR - PONTA GROSSA

Ocupações

Comerciante independente de cosméticos e artigos de perfumaria;Comerciante independente de artigos do vestuário e acessórios

Caso os dados não estejam corretos clique em *Corrigir*. **CORRIGIR**

Tela para conferência de dados

DADOS NÃO EDITÁVEIS

Caso deseje efetuar alterações nos dados de seu CPF, você pode fazer pela internet no site da Receita Federal, ou em uma agência do Banco do Brasil, Caixa Econômica Federal ou Correios.

CPF

Nome do Empresário

Nome da Mãe

Data de Nascimento

Dados não editáveis, apenas para conferência

Caso precise corrigir alguma informação, clicar aqui

Tutorial Alteração de dados do MEI

Tela para conferência de dados

MINISTÉRIO DAS CRIANÇAS, ADOLESCENTES E FAMILIAS

Data de Nascimento
07/07/1965

Sexo
FEMININO

Nacionalidade
BRASILEIRA

Caso os dados estejam corretos clique em *Confirmar*.
Caso haja alguma incorreção, interrompa nesse momento clicando em *Cancelar*.

CANCELAR CONFIRMAR

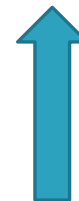

Após conferência, clicar em confirmar.

Tutorial Alteração de dados do MEI

Alteração Cadastral do MEI

Sua solicitação de alteração cadastral do MEI CNPJ **19.893.947/0001-05** foi realizada com sucesso!

Veja a seguir os serviços disponíveis para a sua empresa.

Próximos Passos

Emita seu comprovante de registro MEI

O Certificado da Condição de Microempreendedor Individual (CCMEI) é o documento oficial que certifica que sua empresa está registrada no CNPJ e autorizada a funcionar!

 [EMITIR CCMEI](#)

Acesse produtos e serviços financeiros

Que tal abrir um conta corrente PJ ou acessar linhas de financiamento disponíveis? Com o CREDMEI, você tem acesso a produtos e serviços financeiros para o seu negócio de forma simples e fácil.

 [ACESSAR CREDMEI](#)

Acesse os serviços do Simples Nacional

Conte sempre com os benefícios de ser uma empresa MEI! Para isso, é necessário manter-se em dia com as obrigações do Simples Nacional.

 [ACESSAR SIMPLES NACIONAL](#)

Alteração concluída, basta emitir o comprovante de registro de MEI.